

Parauacu
Mittermeier's Tapajós Saki
Pithecia mittermeieri



GC



CS

Macaco-prego-do-papo-amarelo
Azara's capuchin
Sapajus cay

Cateto
Collared Peccary
Dicotyles tajacu

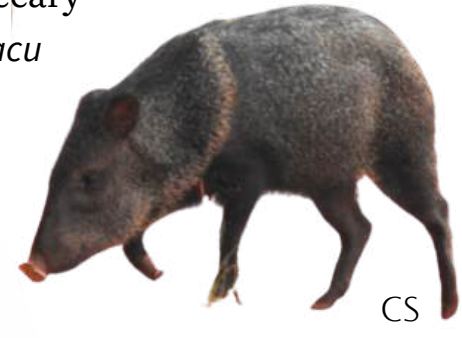

CS



JA

Tamanduá-mirim
Southern Tamandua
Tamandua tetradactyla



GC

Zogue-zogue-do-mato-grosso
Grove's Titi
Plecturocebus grovesi

Sagui-de-rabo-preto
Black-tailed Marmoset
Mico melanurus



GC

Onça parda
Puma
Puma concolor



RV

Onça-pintada
Jaguar
Panthera onca



RV

Cutia
Azara's Agouti
Dasyprocta azarae



RV

Lobete
Crab-eating Fox
Cerdocyon thous

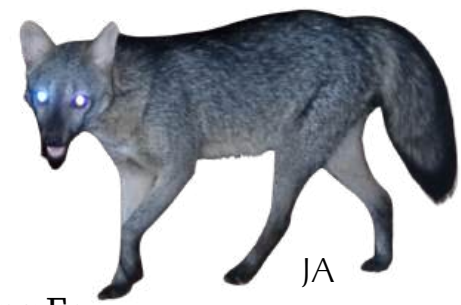

JA



RV

Bugio
Black-and-gold Howler
Monkey
Alouatta caraya



GC

Macaco-aranha-da-cara-preta
Black-faced Black Spider Monkey
Ateles chamek



RV

Capivara
Capybara
Hydrochoerus hydrochaeris

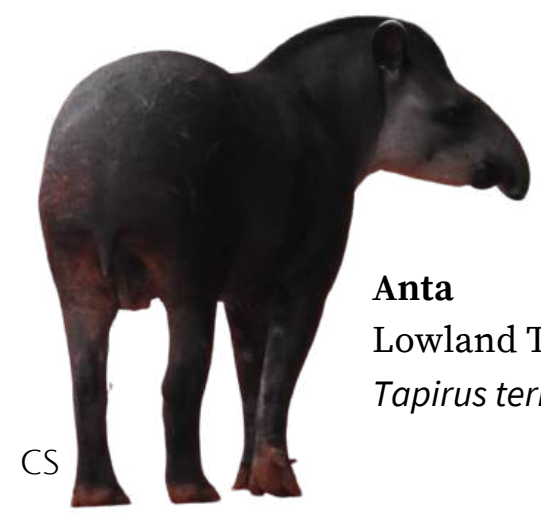

CS

Anta
Lowland Tapir
Tapirus terrestris

Ouriço-cacheiro
Brazilian Porcupine
Coendou prehensilis



RV

Lista de Mamíferos

Nome Popular / Common Name

- Bugio / Black-and-gold Howler Monkey
- Macaco-da-noite / Azara's Night Monkey
- Macaco-aranha-da-cara-preta / Black-faced Black Spider Monkey
- Lobete / Crab-eating Fox
- Ouriço-cacheiro / Brazilian Porcupine
- Paca / Agouti
- Cutia / Azara's Agouti
- Tatu-galinha / Nine-banded Armadillo
- Cateto / Collared Peccary
- Gambá-de-orelha-branca / White-eared Opossum
- Irara / Tayra
- Gato-mourisco / Jaguarundi
- Capivara / Capybara
- Jaguaririca / Ocelot
- Gato-maracajá / Margay
- Lontra / Neotropical Otter
- Veado-mateiro / Red Brocket Deer
- Sagui-de-rabo-preto
- Tamanduá-bandeira / Giant Anteater
- Quati / South American Coati
- Onça-pintada / Jaguar
- Parauacú / Mittermeier's Tapajós Saki
- Zogue-zogue / Grove's Titi
- Tatu-canastra / Giant Armadillo
- Mão-pelada / Crab-eating Raccoon
- Ariranha / Giant Otter
- Onça-parda / Puma
- Macaco-prego / Azara's Capuchin
- Esquilo / Guianan Squirrel
- Tamanduá-mirim / Southern Tamandua
- Anta / Lowland Tapir
- Queixada / White-lipped Peccary

Check List of Mammals

Nome científico (Scientific name)

- Alouatta caraya*
- Aotus azarae*
- Ateles chamek*

- Cerdocyon thous*
- Coendou prehensilis*
- Cuniculus paca*
- Dasyprocta azarae*
- Dasytus novemcinctus*
- Dicotyles tajacu*
- Didelphis albiventris*

- Eira barbara*
- Herpailurus yagouaroundi*
- Hydrochoerus hydrochaeris*
- Leopardus pardalis*
- Leopardus wiedii*
- Lontra longicaudis*
- Mazama americana*
- Mico melanurus*
- Myrmecophaga tridactyla*
- Nasua nasua*
- Panthera onca*
- Pithecia mittermeieri*
- Plecturocebus grovesi*
- Priodontes maximus*
- Procyon cancrivorus*
- Pteronura brasiliensis*
- Puma concolor*
- Sapajus cay*
- Sciurus aestuans*
- Tamandua tetradactyla*
- Tapirus terrestris*
- Tayassu pecari*



University of
Salford
MANCHESTER



U. PORTO



Jardim
Amazônia



Instituto Ecótono - IEco

MAMÍFEROS DO JARDIM DA AMAZÔNIA

Mammals of Jardim da Amazônia



Primeiro registro fotográfico de Parauacú (*Pithecia mittermeieri*) no Jardim da Amazônia (Jhonata Araujo, 2010).

O Jardim da Amazônia está localizado às margens do Rio Claro, onde o Cerrado encontra a Floresta Amazônica. É um local de abrigo e sítio de alimentação de mais de 30 espécies de mamíferos de médio e grande porte, berço de muitas nascentes e de uma riquíssima biodiversidade. Neste guia, há uma pequena parte desta enorme diversidade de espécies encontradas na região do Jardim da Amazônia.

The Jardim da Amazônia is located on the banks of the Rio Claro, where the Cerrado meets the Amazon Rainforest. It is a shelter and feeding site for more than 30 species of medium and large mammals, the birthplace of many water springs and rich biodiversity. In this guide, there is a small sample of the enormous diversity of species found in the region of Jardim da Amazônia.

Para mais informações, visite o site!
For more information, please visit the website!



www.jardimamazonia.com

Fotos/Photos: Christine Steiner - CS | Gustavo Canale
- GC Jhonata Araujo - JA | Rogério L. Vieira - RV
Pesquisa / Research: Christine Steiner